

## CURRICULUM VITAE de KAMDEM TSAMO Aroll-Steeve



**Forestier /Cartographe et spécialiste des Système d'Information Géographique (SIG) et télédétection**

### I. ETAT CIVIL ET ADRESSES PERSONNELLES

Nom et prénom :	KAMDEM TSAMO AROLL-STEEVE
Date et lieu de naissance :	26-06-2002 à Yaound2
Nationalité/Résidence actuelle :	Camerounaise/Cameroun
Téléphone :	(+237)693438508/(+237)654084510
Courriel :	Arollkamdem3@gmail.com

### II. PRINCIPALES QUALIFICATIONS

Kamdem Tsamo Aroll-Steeve est en Master 2 filière en Sciences Forestière option Aménagement durable des ressources floristiques et fauniques. Bilingue (Anglais et Français), il a été stagiaire dans plusieurs structures qui lui ont donné la possibilité d'être engagé dans plusieurs projets à succès avec des équipes proactives. Il est cartographe indépendant ; il a un désir ardent de travailler avec des organismes qui ont des projets qui apportent des changements à la vie des communautés locales. Il est très disposé à apprendre et de mettre en pratique ce qu'il a appris à l'école, des ONG et bureaux d'études afin d'aider les institutions à atteindre leurs objectifs.

### III. FORMATION ACADEMIQUE

Période	Institution	Pays	Diplômes obtenus	Mention
2023-2025	Université de Yaoundé I	Cameroun	Master en Sciences Forestière option Aménagement durable des ressources floristiques et fauniques	En cour
2023-2024	Université de Yaoundé I	Cameroun	Master en Microbiologie	En cour

			Alimentaire et Industrielle	
2022	Université de Yaoundé I	Cameroun	Licence en Biosciences option Microbiologie générale	Assez bien

#### IV. STAGES PROFESSIONNELS

Année et durée	Structure d'accueil et domaine	Taches effectuées
Septembre 2024-December 2024 (3mois)	IRAD de Mbalmayo Cartographie et Agroforesterie	<ul style="list-style-type: none"> <li>• Cartographie du site de l'IRAD dans la réserve forestière de Mbalmayo et localisation géospatiale des différents sites d'expérimentation.</li> <li>• Etude de la disposition géospaciale des sites des sites d'expérimentation de l'IRAD sur le rendement des cultures.</li> <li>• Evaluation de la durabilité des activités menées par l'IRAD dans cette forêt.</li> </ul>

## V. COMPETENCES ET CONNAISSANCES

<b>Compétences techniques</b>	<b>Compétences en analyse</b>	<b>Compétences en communication</b>	<b>Compétences en gestion</b>	<b>Compétences transversales</b>	<b>Formation et connaissances</b>
Connaissance des outils de cartographie (ArcGIS et QGIS)	Analyse des données économiques et commerciales	Rédaction de rapports et de documents techniques	Gestion de projet	Esprit d'initiative et d'autonomie	Connaissance du droit rural et environnemental
Analyse des données géospatiales	Evaluation des impacts environnementaux	Présentation de résultats d'analyse	Planification et organisation	Capacité à travailler en équipe	Connaissance des politiques publiques de développement rural
Utilisation de bases de données (Excel, Access)	Analyse des politiques publiques	Communication avec les acteurs locaux et nationaux	Suivi et évaluation	Flexibilité et adaptabilité	Connaissance des outils de gestion de projet
Utilisation des outils de collecte des données (GPS, Clisiomètre, Boussole)	Identification des acteurs clés et leurs rôles.	Négociation et médiation	Gestion de données et de bases de données	Résolution de Problèmes	Connaissance des méthodes d'analyse économiques et environnementale
Réalisation des inventaires	Evaluation de la conformité aux accords	Travail en équipe	Respect des délais et	Communication efficace	Bilingue (Français et Anglais)

d'aménagement et d'exploitation (Parcelle d'inventaire d'exploitation, Plan de sondage en inventaire d'aménagement, Layonnage, table de peuplement, table de stocks)	commerciaux internationaux		des objectifs		
Maitrise des outils bureautiques (Powerpoint, Word, Excel)					
Connaissance des accords commerciaux internationaux (OMC, UE)					
Compréhension de la loi sur la décentralisation					

## VI. EXPERIENCE PROFESSIONNELLE

<b>Année et durée</b>	<b>Structure d'accueil et domaine</b>	<b>Taches effectuées</b>
Décembre 2024- Janvier 2025 (1mois)	SEMINA Company Cartographie	<ul style="list-style-type: none"><li>• Géolocalisation des unités agricoles de cacao dans la région du Centre-Cameroun et cartographie participative.</li></ul>

## REFERENCES

<b>REFERENCE 1</b>	<b>REFERENCE 2</b>	<b>REFERENCE 3</b>
Mr AKAGOU PAQUIT Doctorant À L'université De Yaoundé 1 Et Ingénieur Forestier Au Ministère De La Foret Et De La Faune Tel : (+237) 679439574	Pr MALLA Enseignant A L'université De Yaoundé 1 Tel : (+237) 699321873	Mr Bekwake Alfred Chercheur A L'IRAD De Mbalmayo Tel : (+237) 677559076

## CERTIFICATIONS

- Certification d'éducation à la conservation de la nature
- Essentiel Leader en gestion des aires protégées

## QUELQUES REALISATION

- Evolution du couvert végétal dans la forêt communale de Yoko

EVOLUTION DU COUVERT VEGETAL DANS LA FORET COMMUNALE DE YOKO(Centre-Cameroun)

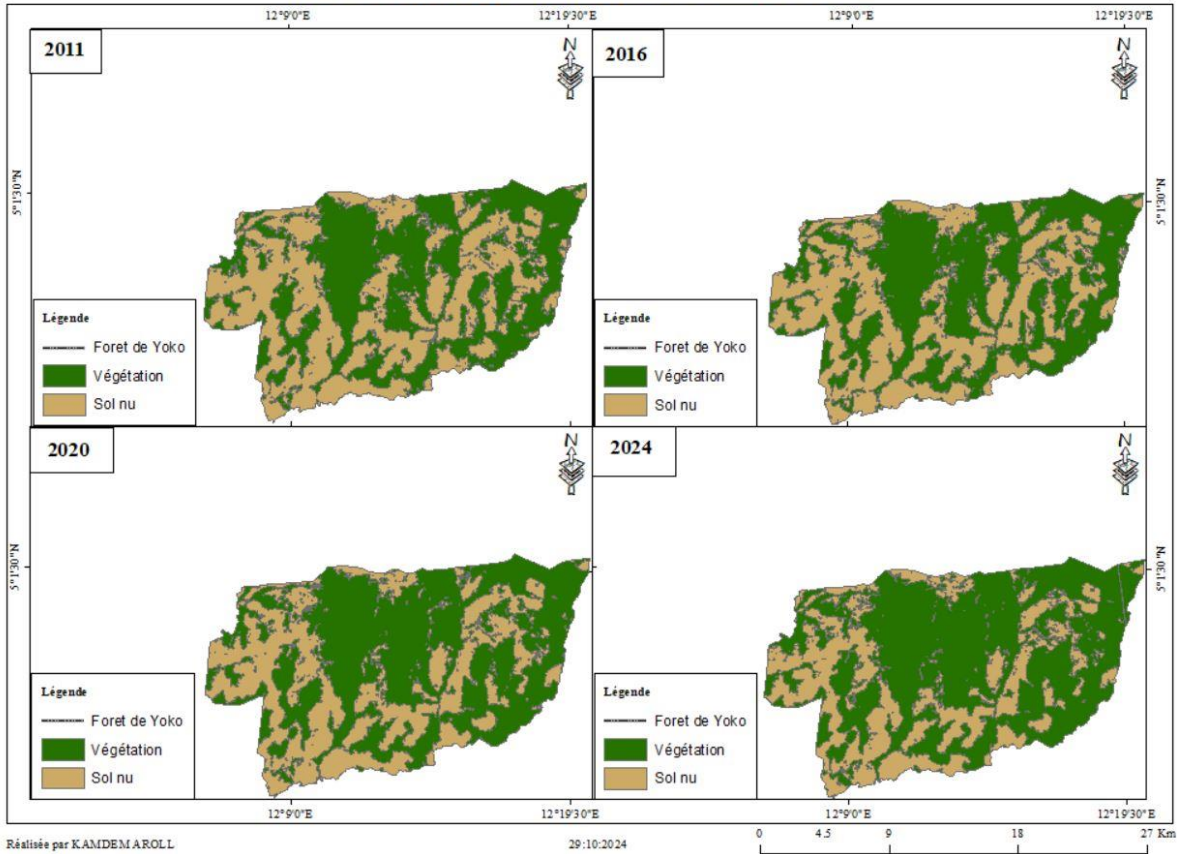

Titre du graphique

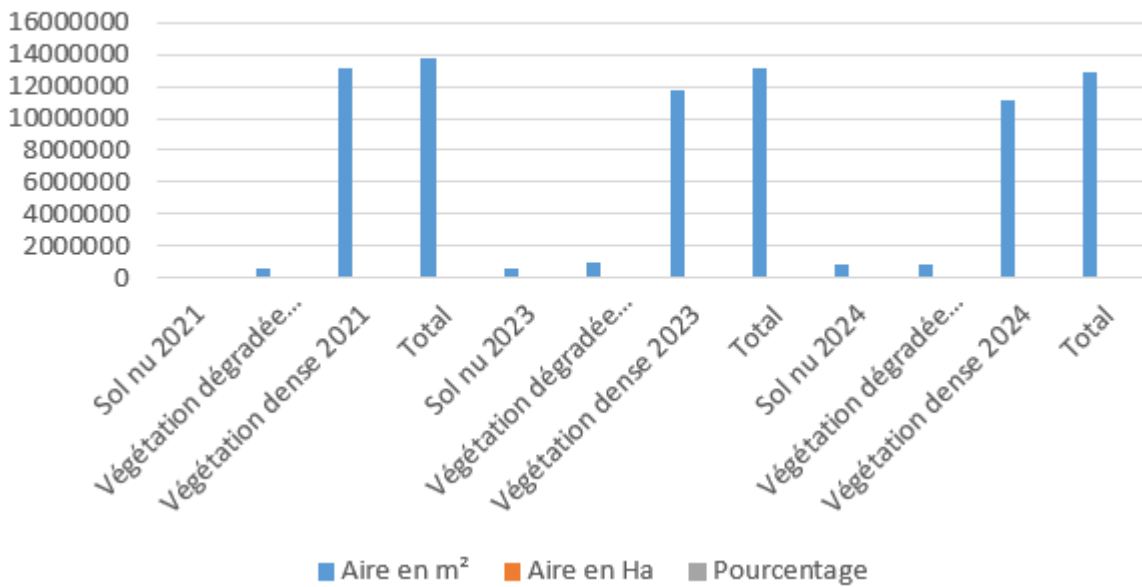

- Evolution du couvert végétal dans le site de l'IRAD dans la réserve forestière de Mbalmayo

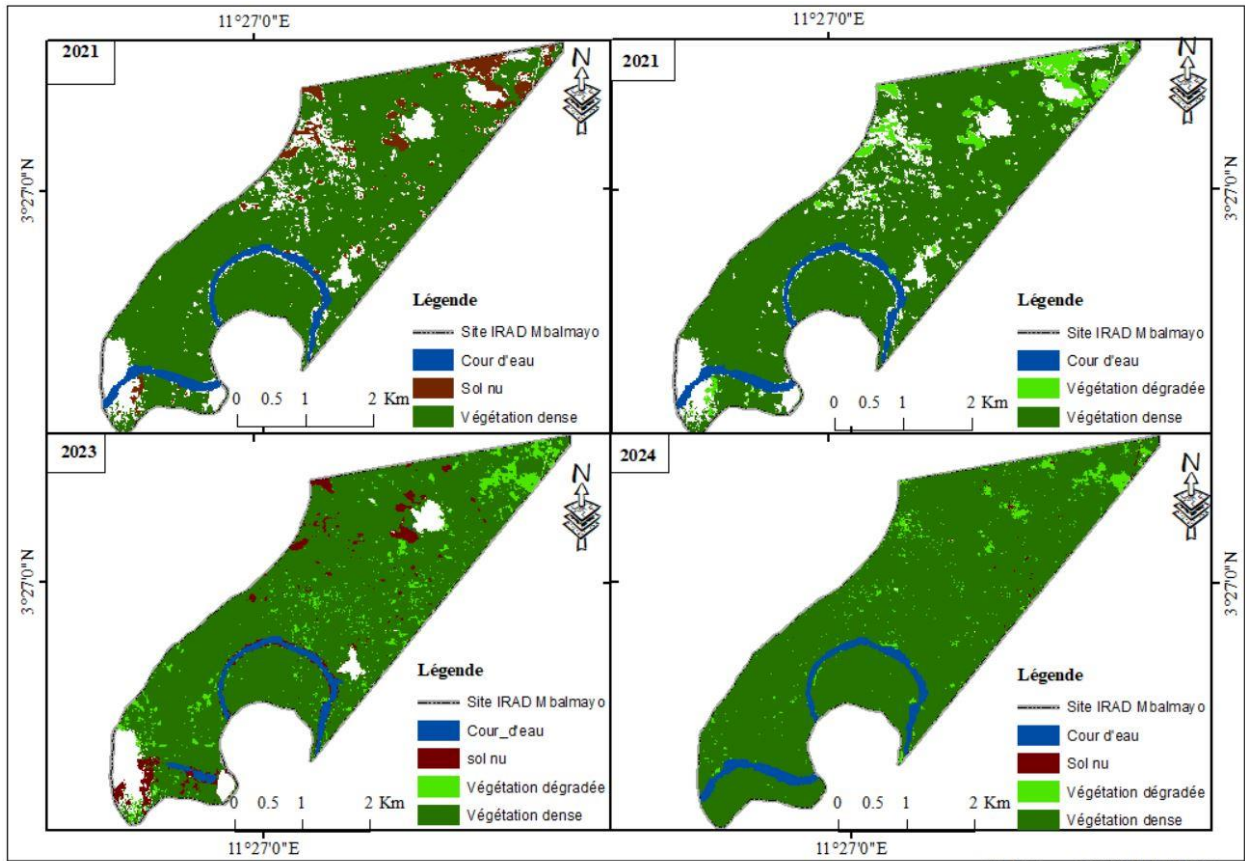

Réalisée par KAMDEM AROLL

## EVOLUTION DU COUVERT VEGETALE

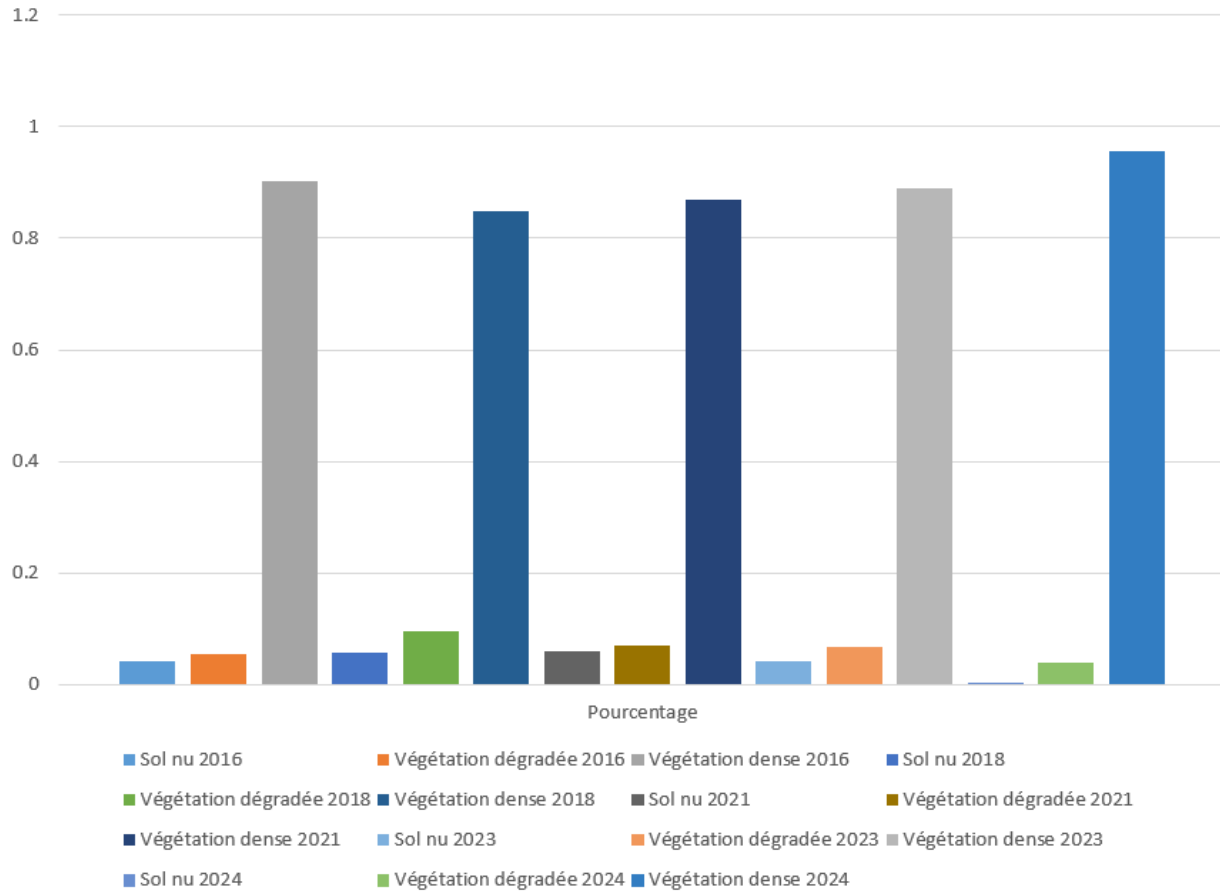



- Plan de sondage en inventaire d'aménagement

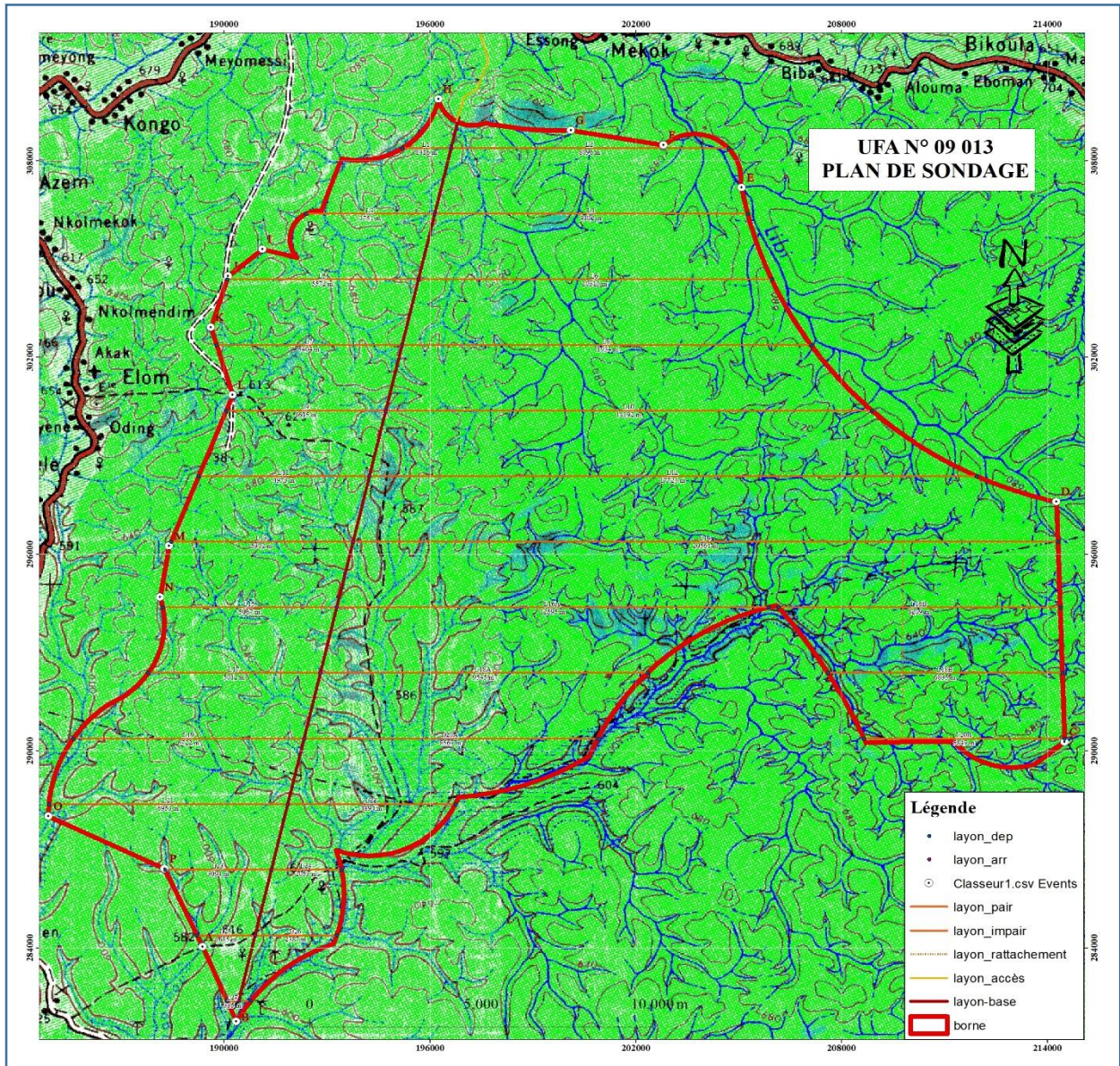



○ Parcelle en inventaire d'exploitation

